P.U.Z. EXTINDERE UNITATE LOGISTICA PENTRU CONSTRUCTII RUTIERE

intravilan / extravilan oras Arad, centura Nord, conform C.F. nr.320495 si C.F.nr.351921

03ED REGLEMENTARI ECHIPARE EDILITARA

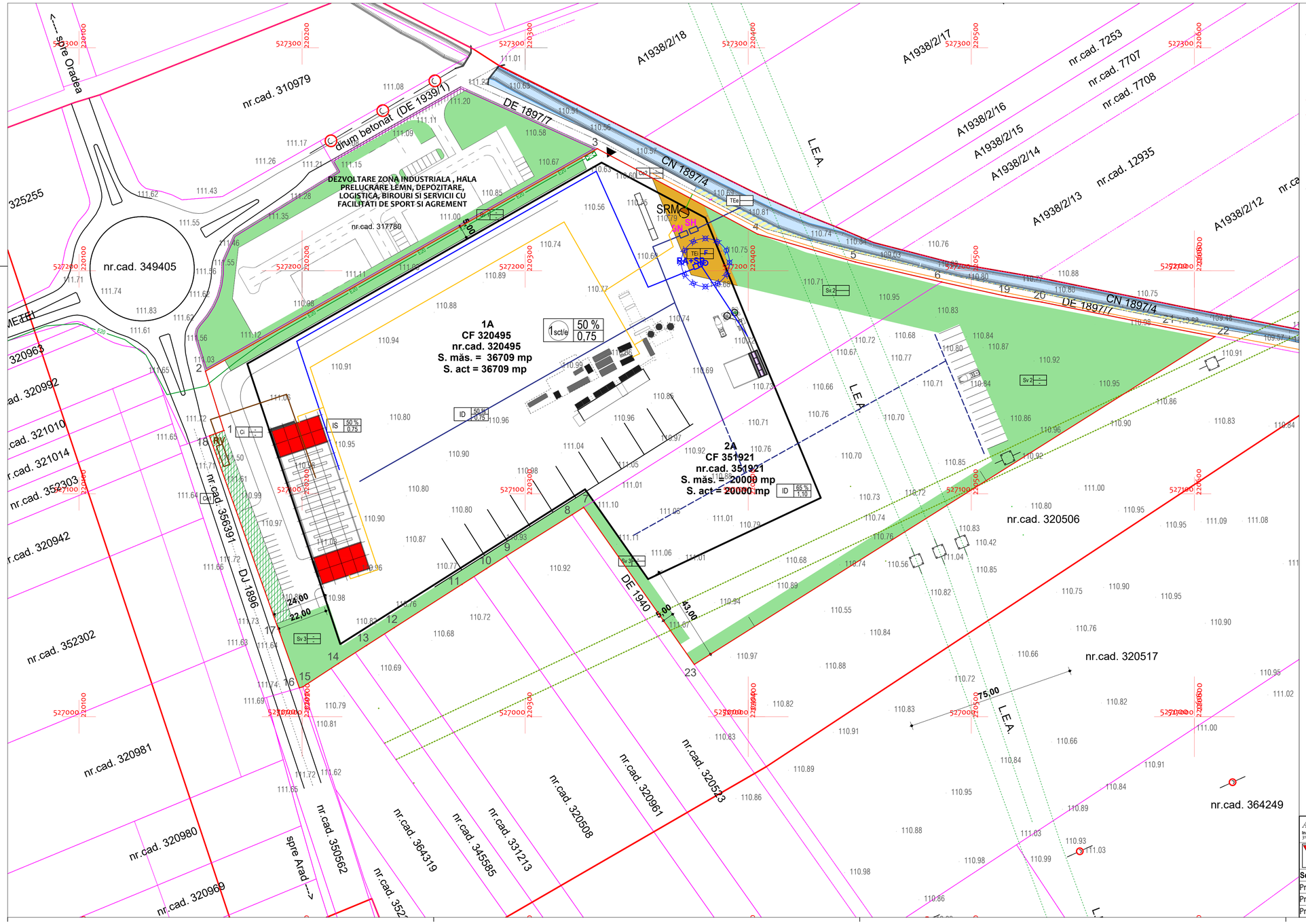

LEGENDA

LIMITE

- LIMITA INTRAVILAN TRUP IZOLAT (conform PUZ aprobat prin HCL nr.321 din 2022)
- LIMITA INTRAVILAN TRUP IZOLAT - PROPUS
- LIMITA ZONEI STUDIATE
- LIMITA ZONA REGLEMENTATA
- LIMITA PARCELE CADASTRALE EXISTENTE
- LIMITA TEREN IN CURS DE REGLEMENATRE PRIN PUZ - (CONFORM C.U. nr.1340/2021)
- LIMITA EDIFICABIL
- ACCES AUTORIZAT in baza A.C. nr.525 din 24.08.2023

LEGENDA UTILITATI

- CONDUCTA APA RECE
- CONDUCTA CANALIZARE PLUVIALA
- CONDUCTA CANALIZARE PLUVIALA EXTINDERE
- CONDUCTA CANALIZARE MENAJERA

F	FORAJ APA EXISTENT
RA+SP	REZERVA APA TEHNOLOGICA + STATIE DE POMPARE APA
SN	SEPARATOR DE NISIP APE PLUVIALE
SH	SEPARATOR DE HIDROCARBURI APE PLUVIALE
BV	BAZIN VIDANJABIL APE MENAJERE EXISTENT
PT	POST DE TRANSFORMARE IN ANVELOPA 20/0,4 kV EXISTENT
E20	LINIE ELECTRICA SUBTERANA MEDIE TENSIUNE (LES 20kV) EXISTENTA

NOTA: IN INCINTA OBIECTIVULUI DISTRIBUTIA ENERGIEI ELECTRICE LA CONSUMATORI (CLADIRI, INSTALATII TEHNOLOGICE, ILUMINAT EXTERIOR etc) SE VA FACE DE LA POSTUL TRAFO EXISTENT, PRIN LINII ELECTRICE DE JOASA TENSIUNE POZATE SUBTERAN (LES 0,4 kV)

- RETEA DISTRIBUTIE GAZE NATURALE -EXISTENTA
- BRANSAMENT GAZE NATURALE -EXISTENT
- INSTALATIE DE UTILIZARE GAZE NATURALE -EXISTENTA
- SRM STATIE REGLARE MASURARE GAZE -EXISTENTA

Arhi Proiect PBG s.r.l. — PROIECTANT GENERAL — Inregistrata la Oficiul Registrului si Comertului cu nr.J 02/1512/2006,C.U.I. RO18941072 310133, ARAD, str.Nicolae Titulescu, nr.4/A,parter, ap. 4, Tel.0720/067 218	BENEFICIAR: s.c. SYLC CON TRANS s.r.l. Arad, str.Tudor Vladimirescu, nr.7, Ap.3, CUI RO16356935, J02/712/2004,	Pr. nr.: 283/2023
OBIECTIV S.R.L. — URBANISM	DENUMIRE PROIECT: PUZ - EXTINDERE UNITATE LOGISTICA PENTRU CONSTRUCTII RUTIERE intravilan / extravilan oras Arad, centura Nord, conform C.F. nr. 320495 si C.F. nr. 351921	Pr. nr.: 305/ 23
Sef proiect: arh.Ioan FEIER		
Pr. Apa-Canal: ing.Mihaela CIURESCU	Scara: 1:1000	P.U.Z.
Pr. Electrice: ing.Florin SANDRU	REGLEMENTARI EDILITARE	
Pr. Gaz: ing.Francisc BEGOV	oct 2023	01 ED