

P.U.D. CONSTRUIRE LOCUINTA
str. MASLINULUI nr. 10
 SITUATIA EXISTENTA

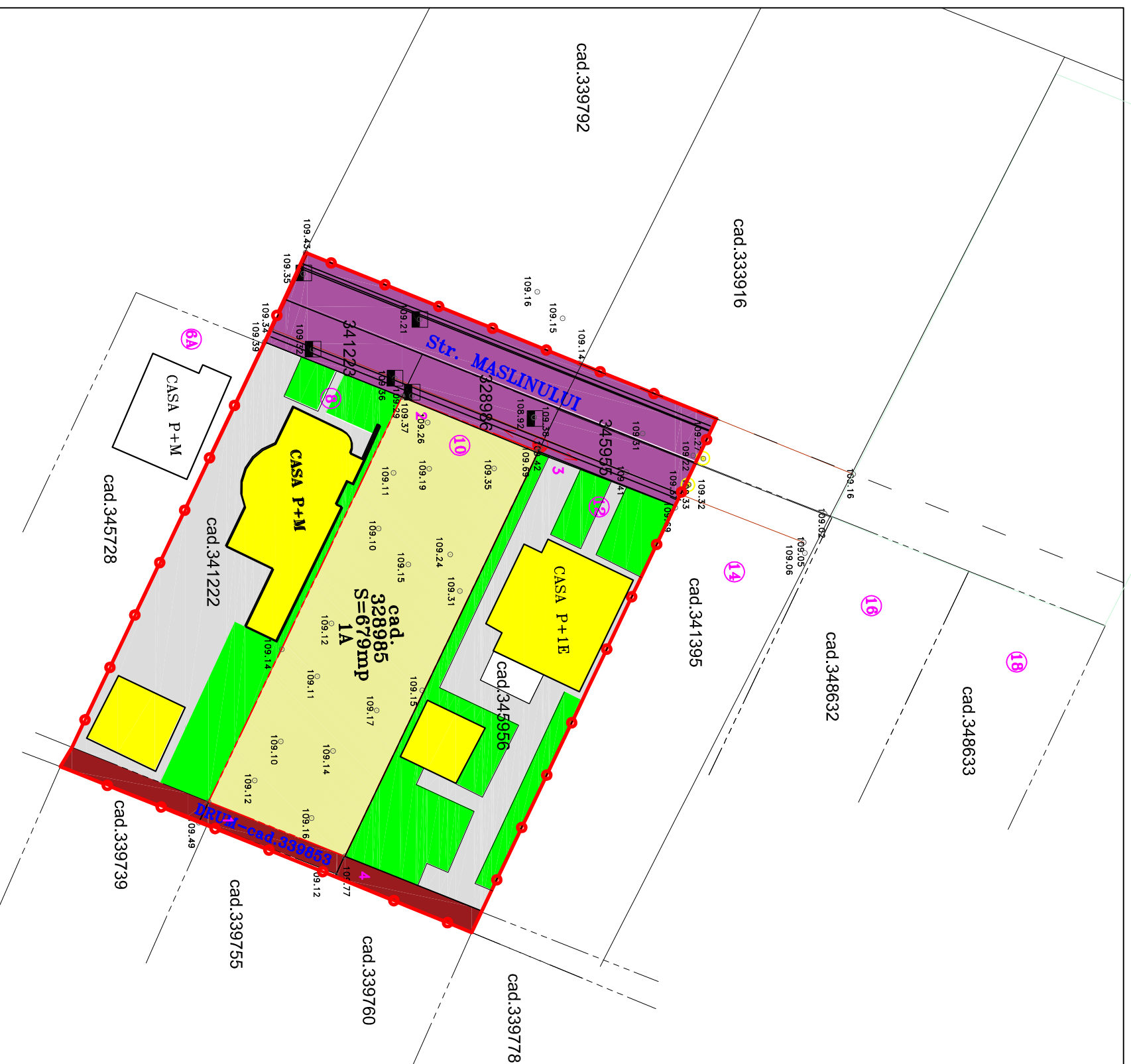
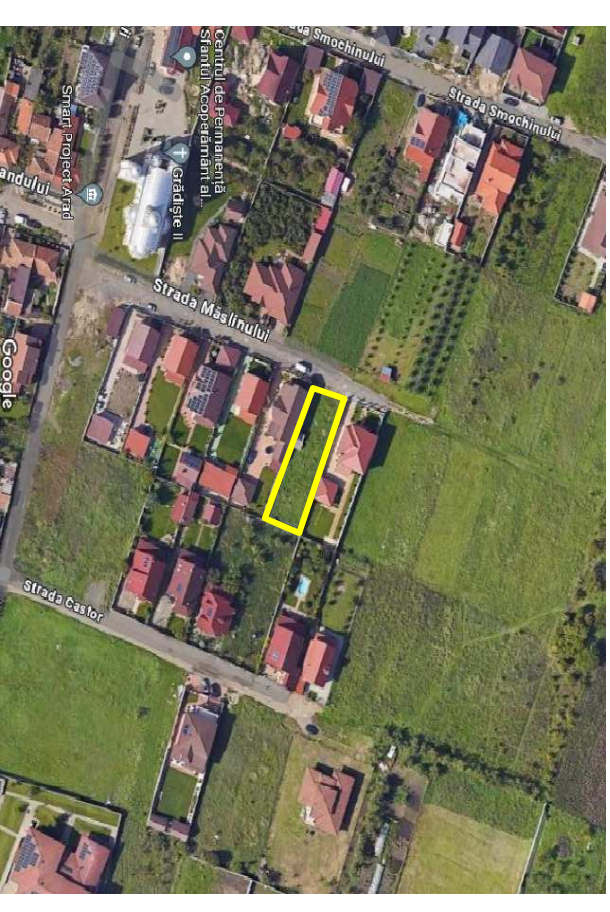

- LIMITA ZONA STUDIATA
- LIMITA INCINTA
- ZONA DE LOCUINTA EXISTENT
- ZONA VERDE AMENAJATA
- ZONA CIRCULATI - DOMENIUL PUBLIC
- ZONA CIRCULATI INCINTA
- TEREN ARABIL

| | | | |
|---|--------------------|--|------------------------|
| Vizitator/Expert | Semnatura | AI, A2 | Nr. pr. 65 |
| PRO URBAN S.R.L. | | Cerinta | |
| arhitectură, urbanism, design | | Beneficiar: | OSTAPE MARCEL |
| B-dul Revoluției nr. 1, JOZ/360/94 | | Calea ROMANILOR, bl. A2-2, sc. A, ap. 10 | |
| Numele | Semnatura | Scara | Faza |
| arh. Serban Elvira | | 1 : 500 | CONSTRUIRE LOCUINTA |
| Proiectant | arh. Serban Elvira | Data | str. Maslinului nr. 10 |
| Desenat | arh. Serban Elvira | 2023 | SITUATIA EXISTENTA |
| | | | DISFUNCTIONALITATI |
| | | | Pl. nr. 02 |